



新疆原创城市设计
研究(院)有限公司

Original Create Urban Design Research
(Institute) Co.,Ltd.Xinjiang China

地址：新疆昌吉市西外环路全优农资市场二楼5楼
邮编：831100
TEL:0994-2528261
FAX:0994-2528103
Xinjiang Changji West Waihuan Straight-a
Agricultural Materials Market 2, 5 Floor
资质证书：
建筑行业：建筑工程 甲级 证书编号：A165003922
城市规划：新自资规乙字22650011
风景园林：乙级 证书号：A265003929
市政行业：（给水、排水、热力、道路工程）丙级
电力行业：（送电工程、变电工程）丙级
证书编号：A265003929
工程咨询：工咨丙1362012004 丙级

项目名称 PROJECT
奇台县第五小学育馨楼、书馨楼暖气管网及德馨楼、
芳馨楼、多功能厅消防管网设施改造维修项目

子项目名称 PROJECT
消防管网及设施维修

建设单位 CLIENT
奇台县第五小学

盖章 SEAL

制 图 DRAWN	BY	计算机签名	本人签名
		朱文君	朱文君
设 计 DESIGNED	BY	朱文君	朱文君
专业负责 CHIEF		陈 萍	陈 萍
校 对 CHECKED	BY	林薛艳	林薛艳
审 核 VERIFIED	BY	肖永常	肖永常
审 定 APPROVED	BY	肖永常	肖永常

图名DRAWING TITLE
做法及大样

项目编号 PROJECT NO	HT-YC2026C-015-04	阶 段 STATUS	施工图
图 别 DISCIPLINE	电 气	图 号 DRAWING NO	06 / 11
比 例 SCALE	1:100	出图日期 DATE	2026.04

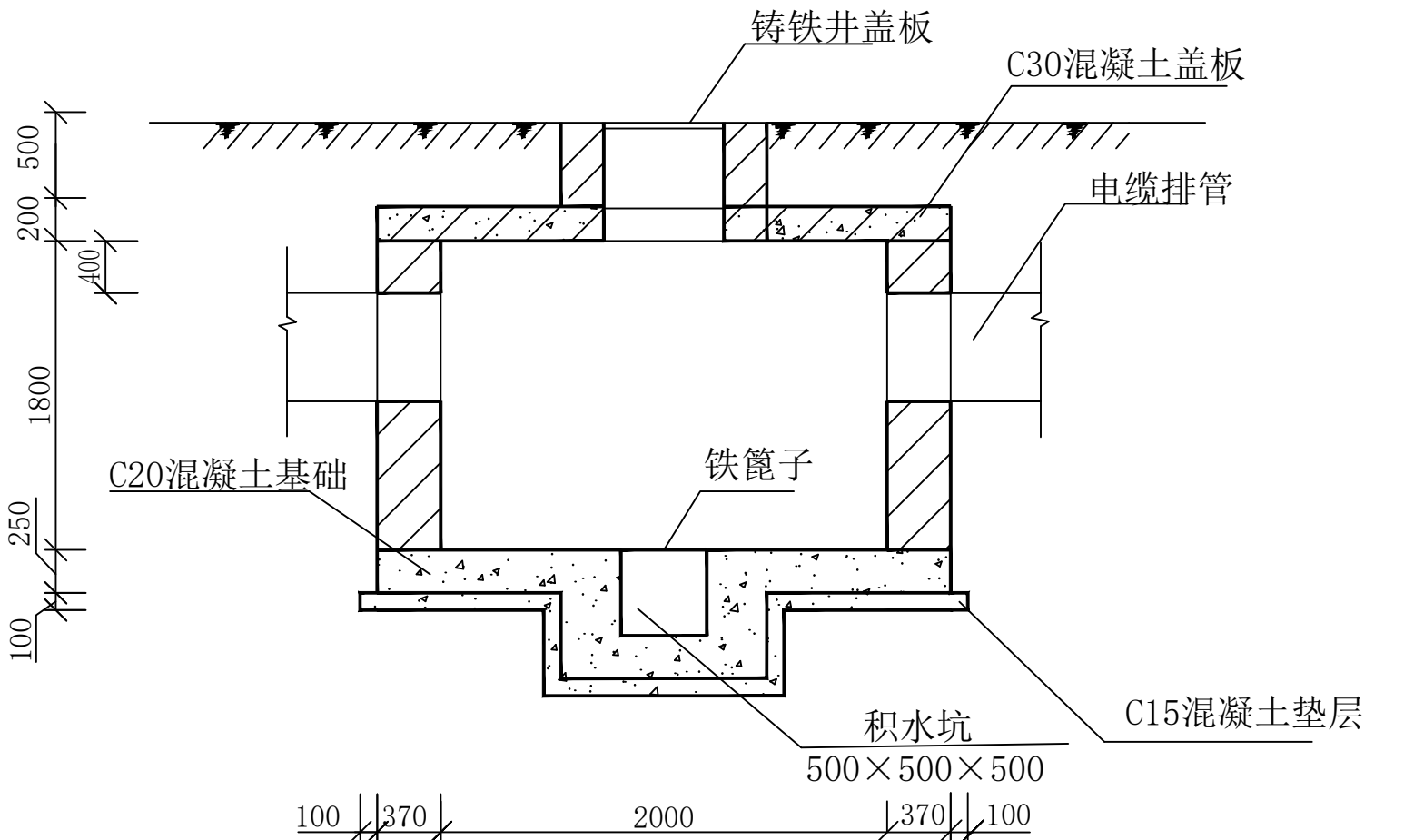

1--1

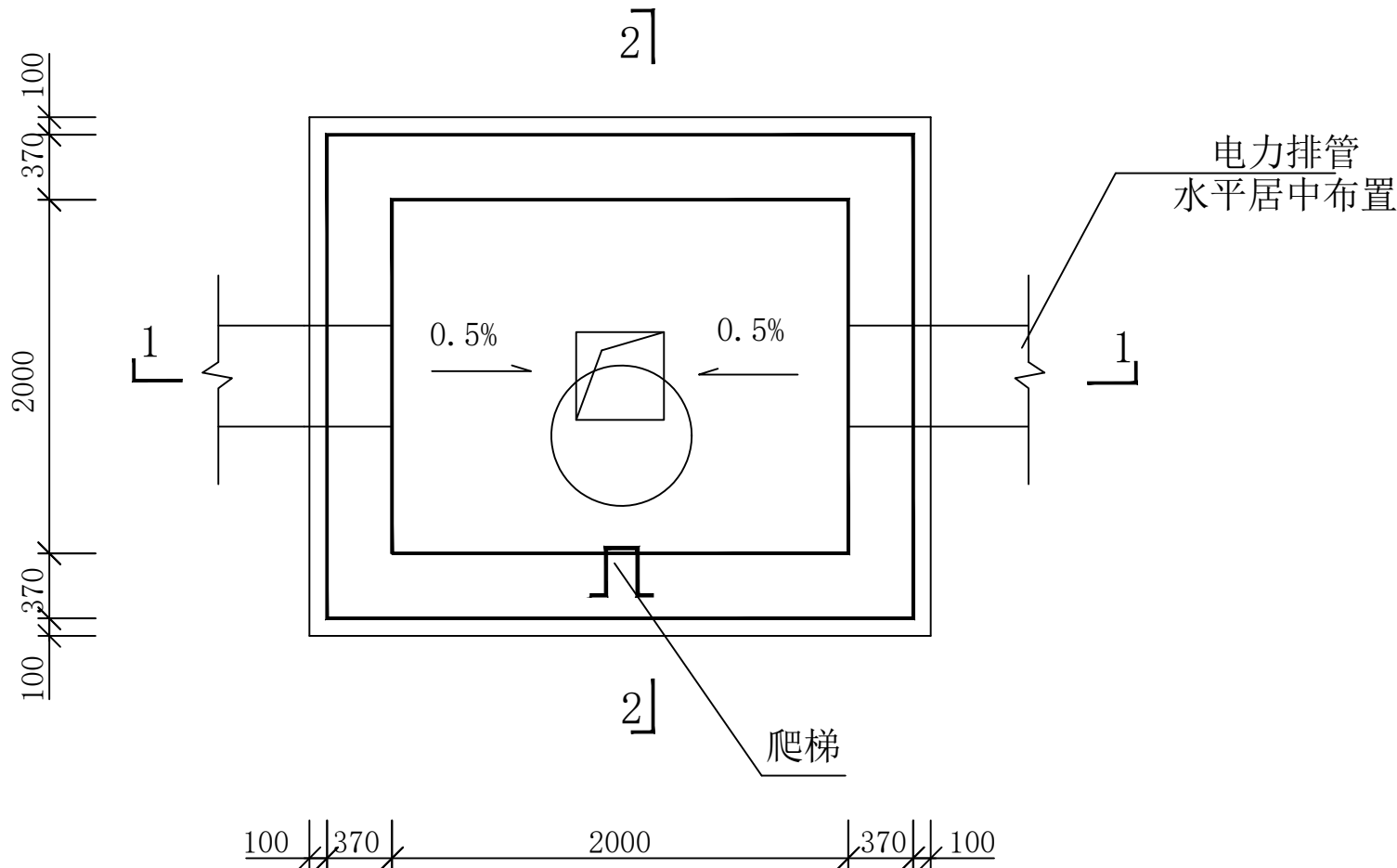

平面图

直通型电缆井类型及规格

电缆井 类 型		直通型		
		小 型	中 型	大 型
内部 主要 尺寸	长	2000	2400	2800
	宽	1200	1200	1400
	高	2400	2400	2400
浇筑型 外部主 要尺寸	长	2400	2800	3200
	宽	1600	1600	1800
	高	2400+800	2400+800	2400+800

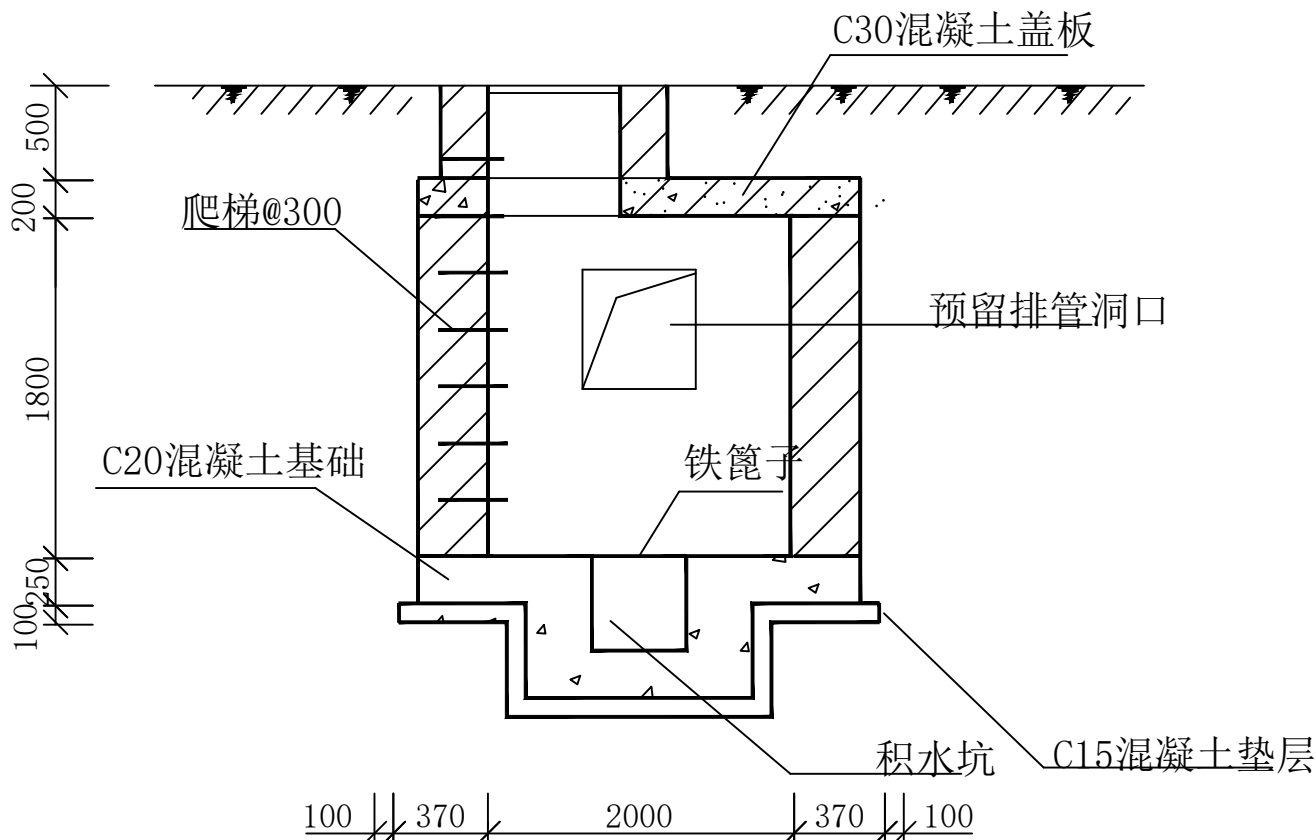

2--2

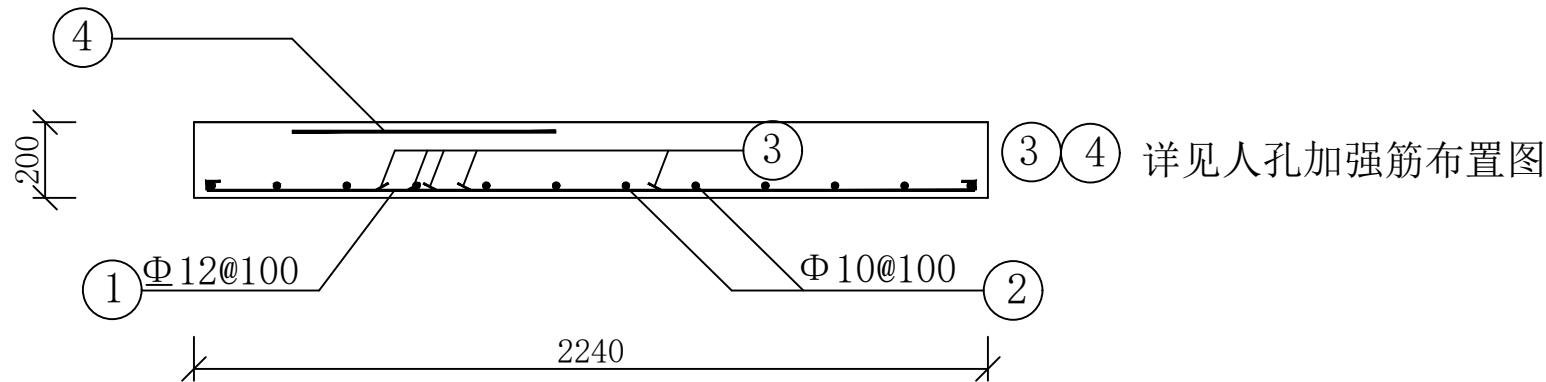

盖板配筋图（2-2剖面）

说明：

- 1、本图为直通检查井，预留排管洞口尺寸见相应排管断面图。
- 2、本图单位尺寸均为毫米。
- 3、井壁采用C25混凝土浇筑。
- 4、井盖板采用C30砼，底板采用C20砼。
- 5、井筒采用M10水泥砂浆砌块。
- 6、井内外壁均抹20mm水泥砂浆加5%防水粉。
- 7、井外壁防腐采用环氧煤沥青漆三道。
- 8、铸铁井盖板选用S147 P15（汽-20），需有醒目电力标志。
- 9、大于Φ12的钢筋均为Ⅱ级钢。